

＝ 病院の理念 ＝
人間の尊厳と患者の権利を守り、安全・安心の医療、差別のない医療、納得の医療を患者様や地域の方々とともに目指します。

東葛の健康

№ 493 2025年 9月号
〔毎月5日発行〕
〔定価1部20円〕
発行 東京勤労者医療会東葛病院
院長 濱砂一光
〒270-0153 千葉県流山市中102-1
TEL 04 (7159) 1011(代)
FAX 04 (7158) 9202
http://www.tokatsu-hp.com/services/out/organization/

原水爆禁止世界大会in広島に参加して

東葛の医療

平和



原水爆禁止世界大会in広島の参加者



奥村伸二組織部長

次世代へと語り継いでいく

今年の「原水爆禁止世界大会in広島」には、東葛病院から8名、東葛健康友の会から2名、東葛看護専門学校から4名、みさと協立病院から2名の16名で参加してきました。

行きも帰りも新幹線。会場は広島城に近いグリーンアリーナ

（広島県立総合体育館）。被爆者とともに、核兵器のない平和で公正な世界を一人類と地球の未来のために」と記された「参加のしおり」をまず入り口でいただきました。

1日目、さすが国際会議ということで外国からの参加者が17か国から186名も参加しているとのこと。各地で戦争が起きている情勢だけに海外の方も原水爆のことを「私事」

として考えているのだろう。また今回の世界大会は「継承」ということに力を入れた「舞台」であった。特に私が目を引いたのが広島の高校生による「原爆の絵」の取り組みであった。

午後「分科会」で「非核平和の日本とアジア」に参加しました。ここでは「二重基準」（ダブルスタンダード）、「ヒロシマ・ナガサキは二度と繰り返さない」と言いながら「アメリカの核の傘は防衛に不可欠」と言っていることについて議論がされました。日本のアジアでの外交努力が力になります。

3日目、8/6となく、帰りの新幹線の中で4人の研修医に書いていただいた「レポート」の一部を紹介します。

〈大山 旭〉

今回の世界大会は、過去の悲劇を記憶し、現在の課題を共有し未来への行動を誓う場となりました。

〈橋本和典〉

被爆者の声を聞いた後、平和記念資料館の展示から核兵器の非人道性を深く実感し、自分たちがさらに次の世代に伝えていかなければ

〈美馬孝行〉

若者に核兵器、原爆、戦争のことを伝えるには「歌」では限界があり興味を持ってもらえないコンテンツを作らなければ記憶を被害者の経験した惨状はうすれていくままだと感じました。広島で被爆体験を直接聞き、戦争の記憶を「他人事」にしない重要性を実感しました。



原爆の子の像



広島平和記念資料館展示①



広島原爆病院の折れ曲がった窓枠

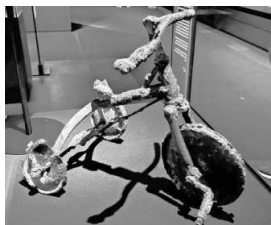

展示②

聴診器



昭和58年浦安市に東京ディズニーランドがオープン。今では日本屈指のテーマパークだ。ディズニーの日本誘致は、昭和30年代手賀沼（柏市、沼南町、我孫子町）に誘致計画があった。▼広報あびこ（昭和36年1月1日号）に前東京都知事安井誠一郎氏を会長とする全日本観光開発株式会社のディズニーランド式施設計画が記載されている。▼自治体の広報誌で記載するくらいだから相当実現性があったと推察する。▼建設予定地は、柏、我孫子、沼南にまたがる手賀沼西部地区及び周辺地区。▼施設計画図も発表されていた。だが土地の宅地化が進み頓挫。▼他に候補地が数か所あり、そのひとつが浦安だ。▼昭和35年7月、オリエンタルランドが設立し、千葉県と浦安地区土地造成事業等の協定を締結。▼紆余曲折を経てご存じの通り浦安の地に東京ディズニーランドがある。▼東京に近いということも決めたひとつだ。▼頓挫こそしたが、手賀沼にディズニーランド実現のため自治体を含み奔走したことにはかわらない（遠）

栄養だより

管理栄養士 島根 佐江子

現在、大阪・関西万博が開催中ですが、その中で「100歳までに食べる健康な食事のオブジェ」が展示されました。現代の食生活を見直すきっかけとな



千葉：太巻き祭り寿司

以上前年から作られ冠婚葬祭や年中行事等に欠かさない郷土料理として、食育授業で継承されているそうです。

今年、大阪・関西万博が開催中ですが、その中で「100歳までに食べる健康な食事のオブジェ」が展示されました。現代の食生活を見直すきっかけとな

今年、大阪・関西万博が開催中ですが、その中で「100歳までに食べる健康な食事のオブジェ」が展示されました。現代の食生活を見直すきっかけとな

今年、大阪・関西万博が開催中ですが、その中で「100歳までに食べる健康な食事のオブジェ」が展示されました。現代の食生活を見直すきっかけとな

今年、大阪・関西万博が開催中ですが、その中で「100歳までに食べる健康な食事のオブジェ」が展示されました。現代の食生活を見直すきっかけとな

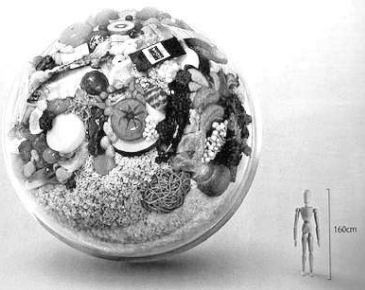

100歳までに食べる量のオブジェ

未来につなげる食文化

今年、大阪・関西万博が開催中ですが、その中で「100歳までに食べる健康な食事のオブジェ」が展示されました。現代の食生活を見直すきっかけとな

今年、大阪・関西万博が開催中ですが、その中で「100歳までに食べる健康な食事のオブジェ」が展示されました。現代の食生活を見直すきっかけとな

子育て応援コラム

きつずんべいび〜ず

Kids'n Baby's

連載シリーズ

119



オオバコ相撲をやってみよう

副看護部長 松永由美子

草相撲を知っていますか？この時期、公園や河川敷で見かけるオオバコを使って引つ張り合う遊びです。オオバコの茎がしつかり太いものを、見つけられるかどうか勝負の分かれ道。上手くいけば子どもでも大人に勝つことができます。一度勝ったからといって、もう一度同じものを使っても次は勝てません。観察力や判断力を駆使して、良い茎を選び挑みます。でも周辺の草を取り尽くしたら、そこで終了です。もっと遊びたくても、



負け続けて悔しくても終わりのないです。周囲の環境など自分ではどうしようもない条件の中で、失敗したり時には予想以上に上手くいったりする経験は、きっと大きな力になっていくと思うのです。

大人になっても思うようにいかないことは、たくさんありますね。昨年12月、流山橋近くの土手に「流山市」と達筆で草刈りされていました。周囲の草が生えてくる季節になったら、どうなるのかと楽しみにしていました

が…残念な結果でした。どれだけの思いを込めたのか、職人さんの遊び心だったかも知れません。そして、どれだけの人がそれに気付いたかも分かりませんが、秘かに楽しみにしている人はいるのです。そして、思うようにいかないなと、感じるのです。思うようにいかないかなかったことも受け止めて、工夫して次に繋げたり、笑い飛ばして気持ちを切り替えたりできる心が鍛えられるのかも。小さな思うようにいかないこと、楽しんでみましょう。

健康寿命の延伸と歯科の関係

東葛歯科 歯科衛生士 市沢千紘



歯科...知っていましたか？

隔月掲載

認知症と歯の本数の関係が深いことをご存じですか？19本以下だと認知機能の低下につながります。その理由は噛む力が低下することで『脳へ血流量が低下する』『食事が減り、低栄養になるから』と言われています。また、歯の本数だけではなく唾液を出すなどの口の中の機能の衰えも認知能力の低下につながり、特に舌の力と動きは軽度認知障害の発症に影響を与えるという研究報告がある

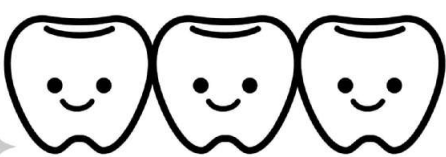

方がありますが、まだ抵抗があると言われる方も少なくありません。しかし、20本以上歯がある人に比べて認知症のリスクが1.9倍。早いうちに入れ歯で補うことでこのリスクが20本以上の方と同じになるのです。また、自分の歯を1本でも多く残すためにはメンテナンスも重要です。メンテナンスに通うことで、ご自身の口腔内の状況を知ることが出来ますし、治療が必要

な場合はご自身に合ったより良い治療を受けることができます。かかりつけの歯科医院に長期的に歯の状態を見てもらうことで異常に気付くやすく、地域医療と連携している歯科であれば、更に安心です。メンテナンスは口腔内の状態によって様々です。歯科医師や歯科衛生士と相談して決めましょう。もし通院が難しくなった場合は訪問歯科を利用することも出来ます。身体は健康だけでなく、お口の中の健康にも気にかけて健康寿命を延ばしましょう。

東葛病院で誕生した赤ちゃん



初めてのお産で不安な事も多かったけど、スタッフの皆様のおかげで元気な男の子を無事に出産出来ました。地域に頼れる病院があり、とてもありがたいです。これからも、よろしく願います。

流山市「健康診査」

健診会場 東葛病院健診センター（2階）
実施期間 6月16日（月）～9月30日（火）
受付時間 13：45～15：45
※月～金曜日 午後のみ（日祝日除く）
※土曜日午前応相談

対象者

- ・「国民健康保険加入」40才以上の流山市民
- ・「後期高齢者医療被保険者」

※対象の方には流山市より受診券が送付されます

※詳細は「流山市保健だより」「広報ながれやま」等にてご確認ください

★健康診断は事前予約制です。下記にご連絡をお願いします。

【予約専用ダイヤル】☎04-7128-9393

当院診察券をお持ちの方はお手元にご用意の上、お電話をお願いします

月曜日～金曜日 9：00～16：00 土曜日 9：00～12：00

東葛病院健診センター

※9月からは流山市大腸がん検診が始まります。

同日受診することも可能です。

※大腸がん検診の詳細は流山市からの案内をご確認ください。

どんとこい 入退院支援課

介護保険が開始されて25年経過した現在、団塊世代が後期高齢者となり約5人に1人、総人口の20%を占める状況が2025年問題として騒がれた年です。

高齢社会の進展に伴い認知症家族の介護問題、高齢一人暮らし世帯も地域性として多く、近年天災などの予期しない状況にどう対処するかを生活していく上で考えておきたいと感じます。

2011年3月11日それまで体験したこと

身近な生活から見える備え

入退院支援課

のない衝撃を受けた東日本大震災。居住する地域は高齢世帯が多い地区であり、予期せぬ事態に戸惑いながらも地区班長として近隣住民の安否確認をしつつ、今後に備える声掛けを呼びかけた。

この震災はその後もだに続く被災地に帰ることのできない住民の切実な思いを残し、24年という途方もない時間がたっています。

環境問題に寄与する天災もひと昔前にはこんなになかったと言えるほど、災害が私たち

名久井みどり

の生活に忍び寄っている現状に、年齢関わらず降りかかってくる状況に備えを意識せずにはいられないかと思えます。

基本は日頃から必需品を整理し、携帯電話・薬・義歯・眼鏡・補聴器・靴（薬手帳・マイナカード・介護保険証はコピーしたもの）等、防災グッズ一式をまとめておきたいですね。家族それぞれが別の場で過ごす時間帯での災害時は連絡手段も立たれることも想定しどこを集合場所



とするか、自身の地区の避難場所はどこが拠点となるのかなど普段の生活では考えもしないことも多々あります。

また、避難には単独で動ける方ばかりではありません。普段から近隣住民とのネットワーク構築により得られるサポートも大きく、自主防災対策と合わせて「備えあれば憂いなし。」を念頭に安心して地域での暮らしを続けていきたいと思えます。

Dr.依理の 折々の記

介護・子育てと時代

5階B病棟医長

北村依理

100歳を超える方が病棟に入院されていた。

もともと、学校の先生をされていた方で朝食のときには「これから仕事に行かなきゃいけないから急いでよ」などとよく言われた。

麻痺があり、ベッドから車椅子に移るには、車椅子とベッドの間に乗り移り用の板（移乗用ボード）を渡して、それを使ってお尻を滑らせるように車椅子に移ると安定していた。

ご自身が元々使用していた車椅子は、自分

で漕ぐ為に車輪が大きく、移乗用ボードが平らに渡せなかったのだ。移動時の介助に考慮し、手置台の上にはね上げることができ、車輪が小さい車椅子に変更することをご家族に相談した。

そして、新しいタイプの車椅子になったときに、患者さんからお叱りを受けた。

「自分の車椅子はどうした？自分が使う車椅子だから自分で決める」、「娘が親を見るのは当たり前だ」

この患者さんにとっては、それが当たり前前

なのだろう。時代によって考え方は大きく影響をうける。介護保険制度ができた（2000年4月）頃には、その制度がなぜできたのか、受け止めることが難しかったのだろう。

今は、男性も女性も結婚しようが、独身でいようが、子供がいようが働いていることが多い。子供を保育園に預けている時に、子供が熱を出すと、どうして必ず母親に電話がかかるのだらうと思ったことがあった。高齢化社会の中で、介護は公的なバックアップがないければな成り立たないことは認識され、制度ができた。子育てにつ

いてもとても父母の役割が平等にはならないが、育児休暇の取得率などが上がり、両親で協力しようという気風が育ちつつあると思う。

リハビリテーションの外来をしていて気になることは、子供が障害を持って生まれたときに母親が働き続けることのハードルの高さや、育児でも母親に過剰な負担がかかっていることが多い点だ。障害を持った子供でも、希望があれば保育園が利用できる、母親にのみ過剰な負担がかからない、「それが常識」な世の中になっ

おいしく楽しく食べて若さを保とう！

いつまでも美味しく食事をとるために、毎日のお手入れで健康な歯を保つことが重要です。

東葛歯科ではオーラルフレイル予防に向けて新たに食べる機能（飲み込む舌の力や口唇の動き等）について器械等の評価から、歯科医師や歯科衛生士によるサポートを行う取り組みを始めました。

「歯をきれいにする」だけでなく、皆様が生涯にわたり食べる楽しみを味わえるよう私たち東葛歯科はお手伝いします。

ご来院お待ちしております。



東 葛 歯 科

流山市前平井196わかばビル4階（東葛病院正面） TEL04-7159-6775

流山市「大腸がん検診」のお知らせ

1. 受付期間 9月1日(月)～11月28日(金) ※土曜・日曜・祝日除く
 2. 受付時間 14:00～15:30 ※午前中の受付はできませんのでご了承ください。
 3. 対 象 者 流山市より「受診票」「採便キット」が届いている40歳以上の方で、今年度便潜血検査・大腸内視鏡検査・注腸X線検査を受けていない方
 4. 会 場 東葛病院「健診センター」 2階²⁸
 5. 費 用 500円 ※但し以下に該当する方は無料
 - ・70歳以上の方（年度末年齢：昭和29年4月1日以前に生まれた方）
 - ・70歳未満の方で、後期高齢者医療被保険者証の交付を受け、有効期限内にある方
 - ・世帯全員が市民税非課税の方（令和5年度の課税状況）
 - ・生活保護世帯の方
 6. 持 ち 物 「大腸がん検診受診票」及び「採便キット」、保険証
- ※受付当日は医師の問診聴取がありますので、必ずご本人様がお越しください。
- 東葛病院 健診センター TEL04(7128)9393

寄付金 地域協同 基金

（無利息・無期限）

特定協力借入金

（年利0.8%・期間5年）

資金募集 にご協力 下さい

応募方法

申込用紙は、東京勤労者医療会の各事業所窓口にて用意してあります。

無料低額診療事業 のご案内

医療費にお困りの方は、ご相談下さい。

◆経済的な理由で、診療費の支払いが困難な方にも適正な治療を受けて頂くために、無料低額診療事業を行っています。お気軽にご相談下さい。

ご案内は：患者サポート相談センター ☎04-7159-1011(代表)

東葛病院、駅前診療所、付属診療所（下花輪）の医療活動 2025年7月分

		駅前診療所	1 日平均外来患者数	135人	
		駅前診療所	月延べ外来患者数	3,501人	
		付属診療所	1 日平均外来患者数	14人	
		付属診療所	1 日平均訪問診療患者数	20人	
			付属診月延べ訪問患者数	508人	
		東葛病院	1 日平均外来患者数	498人	
東葛病院	1 日平均救急外来患者数			32人	
	1 日平均入院患者数			314人	
	手術件数			75件	
	主な検査	血管造影			0件
		内視鏡			767件
		C T			1,161件
		M R I			345件
		心電図			749件
		腹部エコー			670件
		心エコー			269件
	救急患者数			988人	
			内 救急車搬入件数	324件	

クロスワードパズル

空欄を埋めたらA～Jの順に文字をつなげてください。それが解答です。

解答を「社保組織部」宛、あるいは直接ご持参ください。正解者の中から抽選で数名に粗品を差し上げています。なお、余白に一言お書き添えを！ 歓迎

制作 東葛病院付属診療所
職員家族 原島 達哉

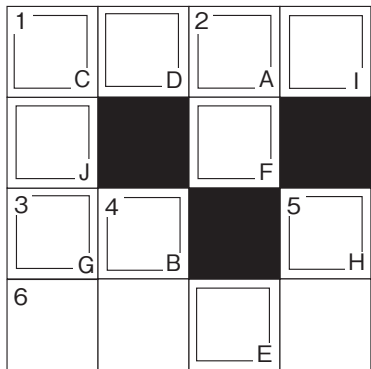

たてのかき

- 1 東海道新幹線の駅が6つもある都道府県は
- 2 物事をうまく処理ためのやり方
- 4 小学校入学の時に発表になるあれ みんなどきどき！
- 5 夏、目隠し、棒、スイカと言え

よこのかき

- 1 チョコレートケーキのことをこう呼んだりします
- 3 夢だけどき万円札が一萬枚あるとなんとき〇〇円だ
- 6 夏の暑い日突然黒い雲がわいてくると…

【東葛病院】 24時間救急受け付けます

東葛病院のホームページからも診療体制をご覧ください

☎ 代表 04-7159-1011

■おかけまちがいにご注意ください

東葛病院 クリック

病院 1階			月	火	水	木	金	土
	小児科		午前 武政 本東(1日代診)	武政 宮本 樋渡(友) (予約兼)前田②④	葉山 滝 多村	武政 早矢仕	武政 佐藤(5日代診) 友利	宮本 望月
		午後	武政 高橋 本東(1日代診) (予約)予防接種	武政 樋渡(友) (予約兼)前田②④ (予約)乳児健診	高①②④⑤ 葉山①②④⑤ 多村①②④⑤ (予約)予防接種	武政 高橋 早矢仕 (予約)乳児健診	武政※不定期 樋渡(光)(26日代診) 佐藤(5日代診) (予約)予防接種	
病院 2階 外来	総合診療科		午前 下 井上(均) 小川 中川 秋山 (予約)岡部(8日休診)	柴原(16日代診) 大荷 稲葉 滝口 中村(高)	柴原 小川 射場 村上 志村(3日代診)	下 坪内 井上(幸) 香丸 松村	柴原 家崎 滝口(12日代診) 射場 酒寄	休診
		午後	霧 大塚①③ 秋山④⑤	竹下 大荷	福士 竹林 村上	福士 香丸	野田 遠藤 五島②④⑤	
	内科	血液内科 〔予約のみ〕	午前 のみ	安田(彩)				
		糖尿病内科 〔予約のみ〕	午前			入江①③		
			午後			入江②④ 小野崎		
		循環器内科 〔予約のみ〕	午前			榎村(11日代診)		
			午後	秋山(ペースメーカー①②)				
		消化器内科 〔予約のみ〕	午前		藤原	藤原		
			午後	小川				
		腎臓内科 〔予約のみ〕	午前	野崎 小野崎(22日休診)	小野崎	唐川②④	野崎	
			午後			唐川②④		
	呼吸器内科 〔予約のみ〕		午前		荒井	永田(祐)	松永	松永④
			午後					
	膠原病科 〔予約のみ〕		午前					野澤② 原田(広)③
			午後					
	皮膚科		午前	川瀬	梁		大西	
			午後	川瀬	梁		大西	
	外科		午前	濱砂 (処置)当番医師 〈乳腺外来〉 甲斐崎①②③	椎名 (処置)当番医師	岸野 (処置)当番医師	サントス (処置)当番医師	岸野① 甲斐崎② 椎名③ 五日市④ サントス⑤ (処置)当番医師
			午後	〈乳腺外来〉 甲斐崎(22日休診)	継	根来①②④⑤ (外国人外来)サントス①②④⑤ (乳腺外来)甲斐崎②	〈乳腺外来〉 甲斐崎	
	呼吸器科 〔予約のみ〕		午前 のみ	川村⑤	川村①③	川村①	川村②④	
	脳神経外科 〔予約のみ〕		午後 のみ		熊井(15時30分から)			
	泌尿器科		午前	小澤	小澤	非常勤医師	小澤	小澤 金村
			午後	小澤(予約外は15時まで)	小澤(予約外は15時まで)	非常勤医師(予約外は15時まで)		小澤(予約のみ)
	精神神経科 〔予約のみ〕		午前	大谷	大谷	大谷 篠原	牧田	大谷
			午後	大谷	大谷		牧田	大谷(15時30分まで)
	整形外科 〔予約のみ〕		午前 のみ	竹下 熊笹御堂	児玉 城越	種子島 小林(天)	金子(雅) 宮田(18日休診)	廣瀬 荒川 大島④
			午後 (雨診)	木下	木下		東	江頭
	緩和ケア科 〔予約のみ〕		午後 (新患)	木下	木下	東	木下	江頭
			午前					北村(治)
	麻酔科 〔予約のみ〕		午後					
	眼科 〔予約のみ〕		午前	安田(綾)	安田(綾)	安田(綾)	安田(綾)	安田(綾)
			午後	安田(綾)	安田(綾)	安田(綾)	安田(綾)	安田(綾)①③
	産婦人科 〔予約のみ〕		午前	田島①③④	根本 妊婦健診	岡野 佐藤①③ (出生前検査外来)根本①③ 妊婦健診	川島 非常勤医師①③⑤ 島内(予約外) 妊婦健診	川口 妊婦健診
			午後	根本 妊婦健診	島内 産褥健診 妊婦健診	岡野 島内①③ (出生前検査外来)根本②④⑤ 妊婦健診	川島 産褥健診 妊婦健診	根本 島内 妊婦健診

【東葛病院附属流山セントラルパーク駅前診療所・診療体制】☎ 04-7157-0100 ☎ 予約専用04-7157-0102

駅前診療所 わかばビル2階	内科 (予約のみ)	午前	予約	祖父江 大塚 鈴江 三宅 大野	井上 中村(綺) 久保 岩城 高橋(徳)(2日休診) 兵動	入江 千葉 山本(陽) 井上 山口(俊) 古村①③ 長尾②④ 渡邊(尚) 古村①③	北村(依) 山口(俊) 長尾 松田(ひ)②④ 伊東(18日休診) 中谷 唐川①③	入江 小原(信) 矢野 海老名 松田(ひ)	各務 神田(一)(27日休診) 非常勤医師①③ 小川 菊池②
		午後	予約	祖父江 黒田 大塚③④ 大野	荒井 高橋(徳)(2日休診) 瀬理 岩城 兵動	山本(陽) 小川 坪内(10日休診) 志村(3日休診) 千葉	榎村(11日休診) 神田(一)(25日休診) 近藤 伊東(18日休診) 永田(祐) 中谷	小原(信) 黒岩 海老名 高山 名越(19日休診)	
		夜間	予約					山口(俊)①②④	

※〇数字は、第〇週の表示です。ご注意ください。 名前の網掛けは女性医師を表示しています。

【東葛歯科診療体制】☎ 04-7159-6775で予約を！

わかばビル 4階	受付時間		月	火	水	木	金	土
	午前		9：00～11：30	○	○	○	○	○
	午後		12：00～16：30	○	○	○	○	○
	夜間		17：00～19：00		○		○	

※東葛歯科はわかばビルのエレベーターで直接4階においてください。受付時間を夜7時まで延ばす曜日を増やしました。

【東葛病院附属診療所診療体制】☎ 04-7158-7710

付属診療所			月	火	水	木	金	土
	内科〔予約制〕		午前 休診	善利	戸倉	久保③⑤	戸倉	戸倉②④

2025年 9月

診療体制

受付のご案内

- ※初診の方は病院総合受付においてください。
- ※予約、予約外を問わず、診察券をお持ちの方はすべて受付機を通します。
- ※毎月保険証確認がされないと、受付機で受け付けできません。その時はお手数ですが受付カウンターにお申し出ください。
- ※受付は1階で行います。
- ※保険証は受付時に確認させていただきます。
- ※受診の際は必ずお薬手帳をお持ちください。
- ※小児科受診の際は必ず母子手帳・お薬手帳をお持ちください。

東葛病院の受付時間

受付時間 診療開始時間

午前8：30～11：30 午前9：00

午後1：00～3：45 午後1：30

祝日は、休診です

※受付時間・診察時間は科によって異なる場合があります。

発熱(成人)のある方の受診について

院内感染対策のため、発熱のある患者様は正面玄関から入らず【時間外入口】からお入りいただき、【救急総合診療センター⑪】で受付してください。

なお、なるべく午前中にご受診いただきますようご協力をお願いいたします。

〈受付時間〉月曜日～金曜日
午前8：30～11：30／午後1：00～3：45
※上記時間帯以外は、原則コロナ・インフルエンザ検査は行いません。

東葛病院・外来予約のご案内

- ※東葛病院の専門外来は予約制です。
 - ※電話での予約・予約変更の手続きは、予約センターで受け付けます。
- 東葛病院専門外来の電話予約時間
平日午前9時～午後4時 土曜日午前9時～午後12時
- ※予約センター(直通) **04-7192-6111**
番号のおかけ間違いにお気を付けください

東葛病院 健診センター

☎04-7128-9393

駅前診療所のご案内

受付時間 診療開始時間

午前8：30～11：30 午前9：00

午後1：00～3：45 午後1：30

夜間4：45～7：00 夜間5：00

- ※完全予約制の内科外来です。
- 内科初診、紹介状をお持ちの方は、東葛病院を受診ください
- 予約変更の手続きなどは 平日 午前9時～午後4時
土曜日 午前9時～午後12時
- 駅前診療所の予約センター(直通) 04-7157-0102
おかけ間違いにご注意下さい。

診療所連絡先

- ◆野田南部診療所
〒278-0022 野田市山崎1737-2
☎ 04(7121)0171
- ◆野田南部歯科診療所
〒278-0022 野田市山崎1737-1
☎ 04(7120)0182で予約を！
- ◆新松戸診療所
〒270-0034 松戸市新松戸4-2-2
☎ 047(343)9271
- ◆新松戸診療所歯科
〒270-0034 松戸市新松戸4-2-2
☎ 047(349)2749で予約を！
- ◆新松戸メンタルクリニック
〒270-0034 松戸市新松戸4-2-2
☎ 047(309)6530で予約を！
- ◆あびこ診療所
〒273-1176 我孫子市柴崎台2-1-3
☎ 04(7181)7007